

特定非営利活動法人夢コネクト

2021 年度 事業報告書

■ ■ 事業別報告

■ 子どもコミュニティ【キッズコム】

曜日別 年度 4 月当初の利用者数

曜日	月	火	水	木	金
2011 年度	0	0	0	0	0
2012 年度	0	0	2	0	0
2013 年度	10	7	11	8	16
2014 年度	13	14	14	11	17
2015 年度	6	8	8	4	6
2016 年度	8	15	11	10	14
2017 年度	9	16	17	12	14
2018 年度	14	18	19	23	19
2019 年度	18	21	21	28	24
2020 年度	17	17	17	26	20
2021 年度	18	18	17	23	15

前年とほぼ横ばいの人数での新年度スタートとなったが、この 2・3 年は口コミだけで集客できていたが、今回は校門でのパンフレット配りなどの動きが必要ではあった。

現在の建物のとなりの建物に空きが出たと新年度早々に知らせがあり、様々に検討した結果、スペース拡大を決めることとなった。家主がそれぞれ違うため、1 つの建物にすることはできないが、コロナ禍の中、いろいろな場所があることで、複数のスペースに分かれて過ごすことができるのは対策の 1 つになると考えた。

固定経費は約 2 倍となり、資金繰りの面では余裕はない状態となるが、10 年目の節目にこのような決断をしたことがプラスになるように、今後の運営を充実させていきたい。

■ 就業支援に関する事業

・行政からの、育休復帰支援関連のセミナー、女性のためのチャレンジ相談の相談員などの依頼を受け実施した。

■ 中高生へのキャリア教育事業

- ・中学生のトライやるウィークの受入れ ← コロナの影響により実施がなかった。
- ・クラーク記念国際高等学校 芦屋キャンパス コミュニケーション専攻の生徒さんたちの実習受け入れを行い、キャリア形成・コミュニケーション強化・職業観醸成の一助を担うことができた。

★キッズコムの様子

夏休みはほぼ例年通りとなったが、コロナ対策は避けて通れず内容の検討やその実施にあたっては工夫が必要であった。年度末のお泊りも今年度は実施できた。

過去に7回実施してきた「チャリティーマーケット」は、計画したが間際になり、コロナの感染拡大の流れがあり、中止にせざるを得なかった。代替りのイベントとして、秋に「文化祭」と称した初めてのイベントを実施し、大変好評であった。



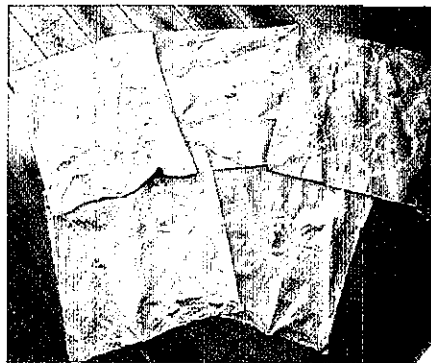

文化祭

保護者の方や、卒業生もたくさん来てくださった。

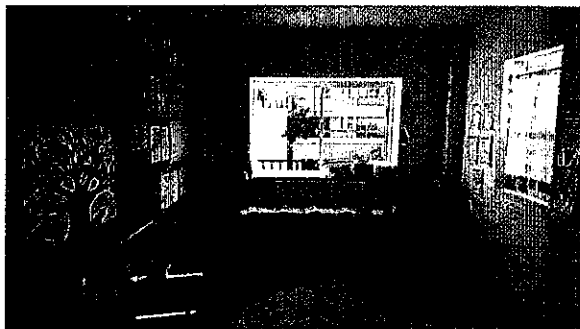

活 動 計 算 書

[税込] (単位: 円)

NPO法人夢コネクト

自 2021年 4月 1日 至 2022年 3月31日

【経常収益】			
【受取助成金等】			
受取補助金		956,439	
【事業収益】			
売上返金	△ 45,800		
事業収益	14,146,448	14,100,648	
【その他収益】			
雑収益		66,146	
経常収益計			15,123,233
【経常費用】			
【事業費】			
(人件費)			
給料手当(事業)	2,984,303		
通勤費(事業)	173,240		
人件費計	3,157,543		
(その他経費)			
事業支出	518,282		
広告宣伝費(事業)	15,151		
旅費交通費(事業)	48,540		
車両費(事業)	701,354		
通信運搬費(事業)	9,338		
消耗品費(事業)	597,610		
水道光熱費(事業)	64,027		
地代家賃(事業)	3,269,050		
賃借料(事業)	1,215,070		
保険料(事業)	97,420		
租税公課(事業)	40,950		
支払手数料(事業)	103,070		
雑費(事業)	53,460		
その他経費計	6,733,322		
事業費計		9,890,865	
【管理費】			
(人件費)			
給料手当	2,898,000		
法定福利費	415,329		
人件費計	3,313,329		
(その他経費)			
通信運搬費	147,608		
減価償却費	88,018		
保険料	17,420		
支払手数料	7,920		
支払利息	14,418		
雑費	57,688		
その他経費計	333,072		
管理費計		3,646,401	
経常費用計			13,537,266
当期経常増減額			1,585,967
【経常外収益】			
経常外収益計			0
【経常外費用】			
経常外費用計			0
税引前当期正味財産増減額			1,585,967
当期正味財産増減額			1,585,967
前期繰越正味財産額			8,649,979
次期繰越正味財産額			10,235,946

貸借対照表

NPO法人夢コネクト
全事業所

[税込] (単位: 円)
2022年 3月31日 現在

		《資産の部》	
【流動資産】			
(現金・預金)			
現金	10,657,241		
普通預金	10,468		
現金・預金計	<u>10,667,709</u>		
流動資産合計		10,667,709	
【固定資産】			
(有形固定資産)			
什器備品	491,348		
有形固定資産計	<u>491,348</u>		
(投資その他の資産)			
保証金	770,000		
投資その他の資産計	<u>770,000</u>		
固定資産合計		<u>1,261,348</u>	
資産の部合計			<u>11,929,057</u>
		《負債の部》	
【流動負債】			
未払金	487,329		
前受金	783,437		
預り金	42,345		
流動負債計	<u>1,313,111</u>		
【固定負債】			
長期借入金	380,000		
固定負債計	<u>380,000</u>		
負債の部合計		<u>380,000</u>	
		《正味財産の部》	
【正味財産】			
前期繰越正味財産額	8,649,979		
当期正味財産増減額	<u>1,585,967</u>		
正味財産計		<u>10,235,946</u>	
正味財産の部合計			<u>10,235,946</u>
負債・正味財産合計			<u>11,929,057</u>

財務諸表の注記

NPO法人夢コネクト

2022年 3月31日 現在

【重要な会計方針】

財務諸表の作成は、NPO法人会計基準（2010年7月20日 2011年11月20日一部改正 NPO法人会計基準協議会）によっています。

【固定資産の増減内訳】

科目	【税込】（単位：円）					
	期首取得価額	取得	減少	期末取得価額	減価償却累計額	期末帳簿価額
(有形固定資産)						
什器 備品	1,122,873	0	0	1,122,873	△ 858,816	264,057
合計	1,122,873	0	0	1,122,873	△ 858,816	264,057

【借入金の増減内訳】

科目	【税込】（単位：円）			
	期首残高	当期借入	当期返済	期末残高
	860,000	0	480,000	380,000
合計	860,000	0	480,000	380,000

財 産 目 録

NPO法人夢コネクト
全事業所

[税込] (単位: 円)
2022年 3月31日 現在

《資産の部》

【流動資産】

(現金・預金)

現 金

10,657,241

普通 預金

10,468

現金・預金 計

10,667,709

流動資産合計

10,667,709

【固定資産】

(有形固定資産)

什器 備品

491,348

有形固定資産 計

491,348

(投資その他の資産)

保 証 金

770,000

投資その他の資産 計

770,000

固定資産合計

1,261,348

資産の部 合計

11,929,057

《負債の部》

【流動負債】

未 払 金

487,329

前 受 金

783,437

預 り 金

42,345

流動負債 計

1,313,111

【固定負債】

長期借入金

380,000

固定負債 計

380,000

負債の部 合計

1,693,111

正味財産

10,235,946